Từ Phương Đông

(Cảm hứng: Mt. 2: 1-12)

CN Lễ Hiển Linh năm ABC

♩ = **80** - Nhịp đi

Lm. Nguyễn Hùng Cường
Viễn Xứ

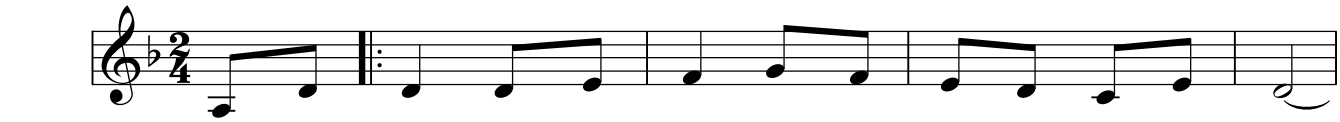

1. Từ phương đông người đạo sĩ tiến bước đi trở về thánh đô.
nan nay đi tới đến ngay nơi hang lừa Bê - lem.
2. Quỳ nơi đây bên hang đá chúng con xin dâng lòng kính tin.
Hai trong hang đá mắt môi xinh ôi đẹp biết bao.
3. Lòng tin yêu xin dâng Chúa trót xác thân linh hồn của con.
đây xin dâng hết những tâm tư với cả ước mơ.

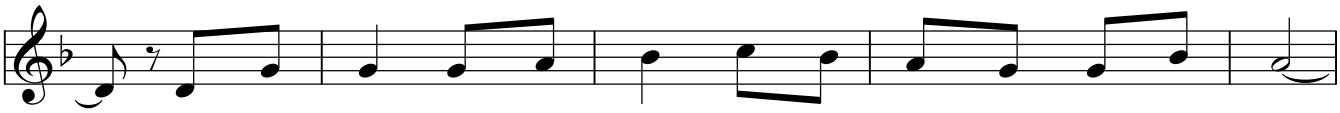

Nhịp đôi chân bao hăng hái bước bên nhau chẳng ngại khó khăn.
Lòng hân hoan cùng chiêm ngắm Chúa Con bên Mẹ Ma - ri - a.
Lòng hân hoan dâng lên Chúa những câu kinh hòa cùng tiếng ca.
Ngài sinh ra nơi gian khó quấn trong khăn trời lạnh giá băng.
Từ hôm nay con xin hứa sẽ yêu thương bằng cả trái tim.
Này tương lai và quá khứ với hiện tại cùng ngàn lắng lo.

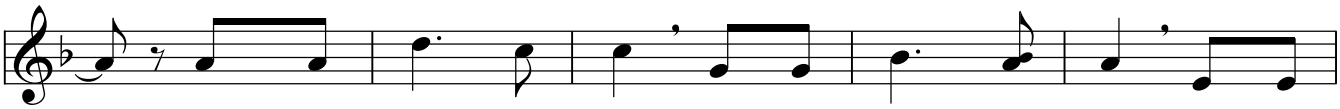

Dù đường có xa xôi gặp thử thách chông gai hằng nhìn
Này vàng tiến dâng lên, một dược với *nhũ* hương lạy Hài
Niềm thành tín không phai thờ lạy Chúa Ngôi Hai vì tình
Tình Ngài quá bao la, tình Ngài quá *thiết* tha vì trần
Để đền đáp ơn thiêng tình Ngài quá vô biên tựa trời
Nguyện Ngài hãy thương con và Ngài xuống muôn ơn để từ

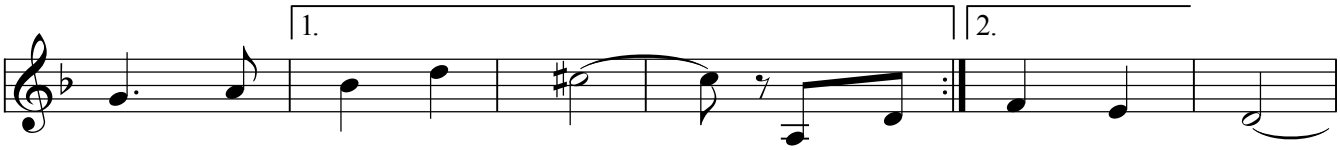

theo ngôi sao dẫn đường. Vượt gian ...
Nhi Đấng ... bao uy quyền.
yêu Ngài đã giáng sinh. Nhìn Ngôi ...
gian giáng ... sinh làm người.
cao làm sao sánh bằng. Đời con ...
nay chứng ... nhân cho Ngài.

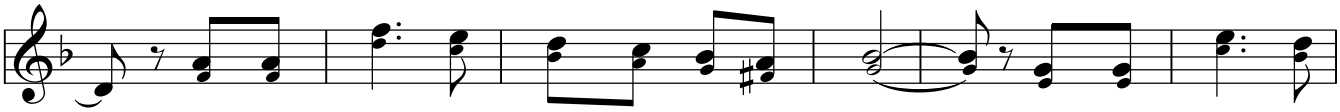

ĐK: Thờ lạy Chúa đã thương cứu độ trần gian. Chuộc tội lỗi cứu

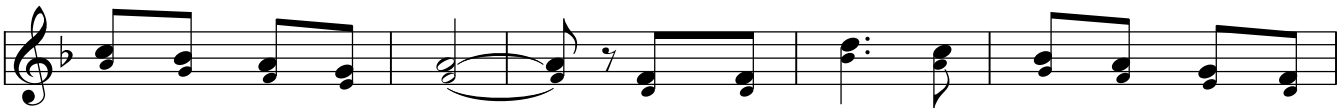

con thoát khỏi lầm than. Nguyện cầu Chúa sáng soi muôn dân nhận

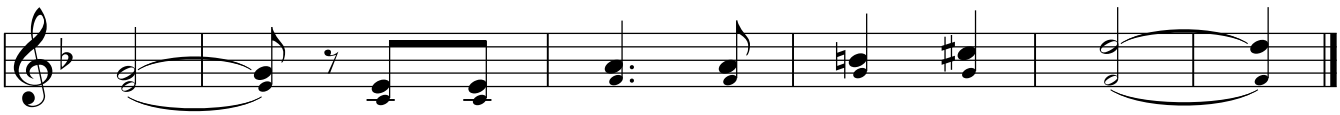

ra. Để hưởng phúc ngàn năm thiên thu.

Thánh Vịnh 71

2, 7-8, 12-13, 17
(CN Lễ Hiển Linh)

Thanh Lâm - 10/2005

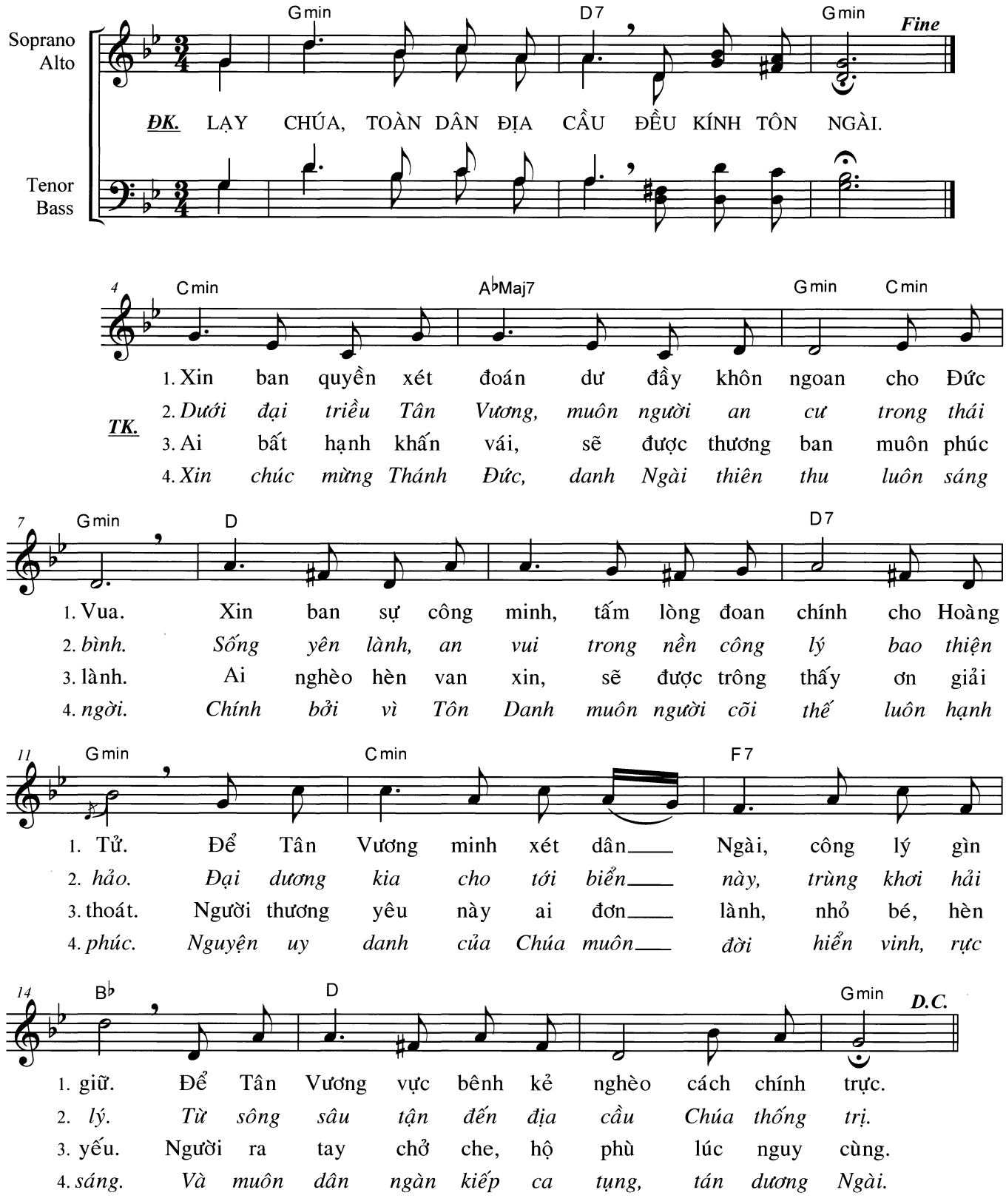

* Allêluia *(Mt 2, 2)*

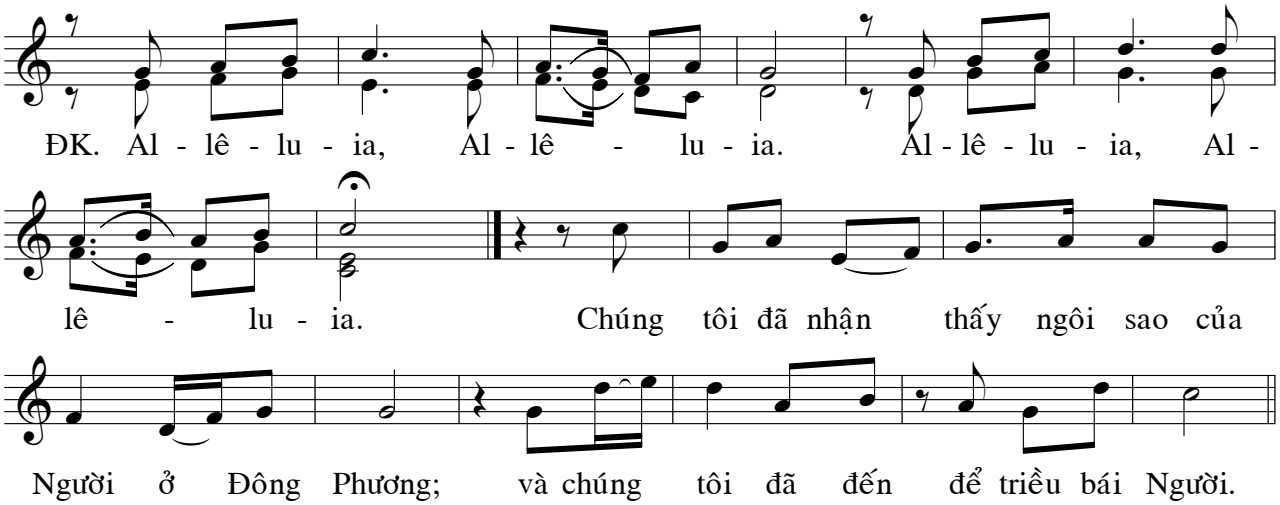

Dâng Chúa Hài Nhi

Slow - tâm tình - sang trọng

Giang Ân

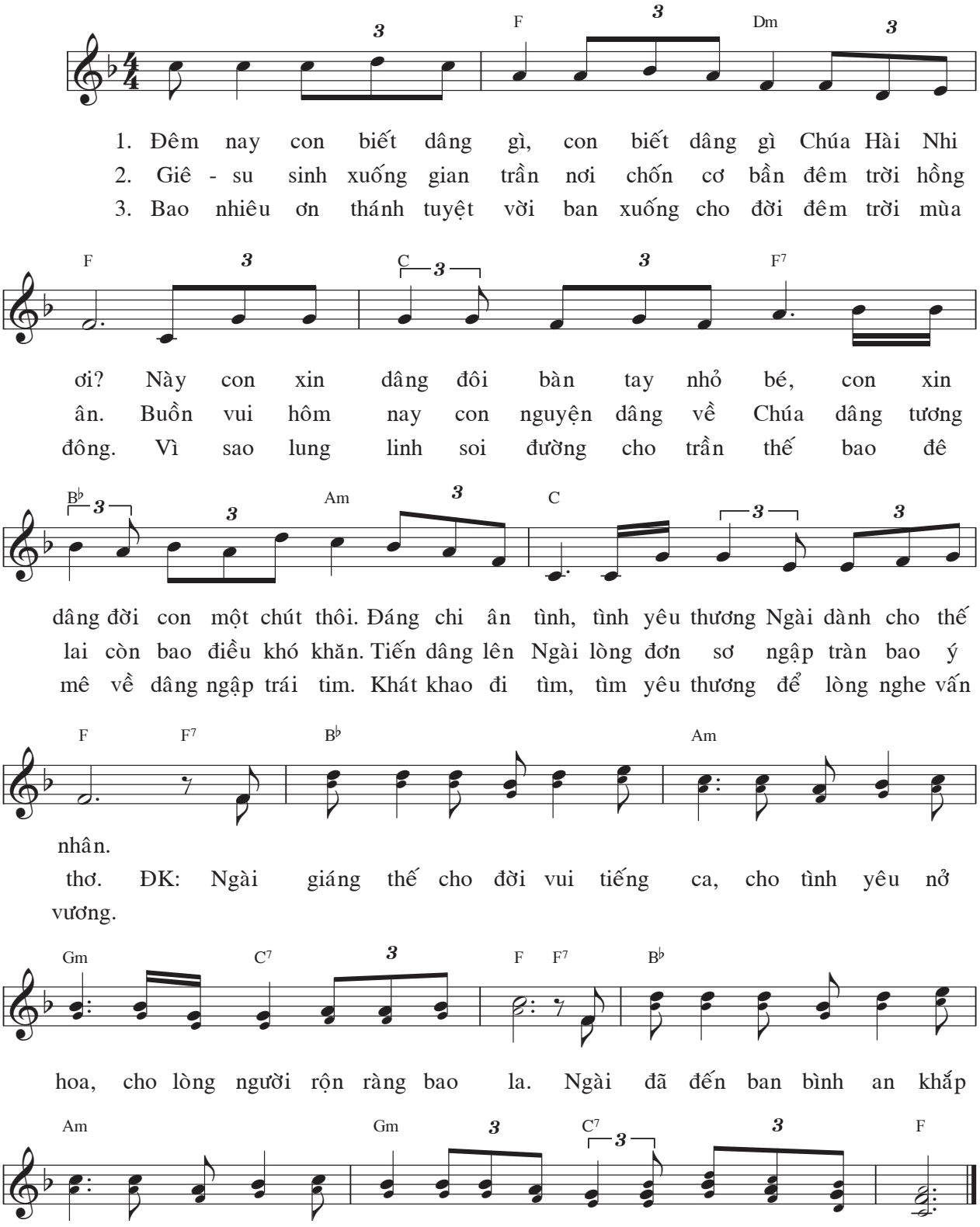

Dấu Lạ Hiển Linh

Thiên Lý

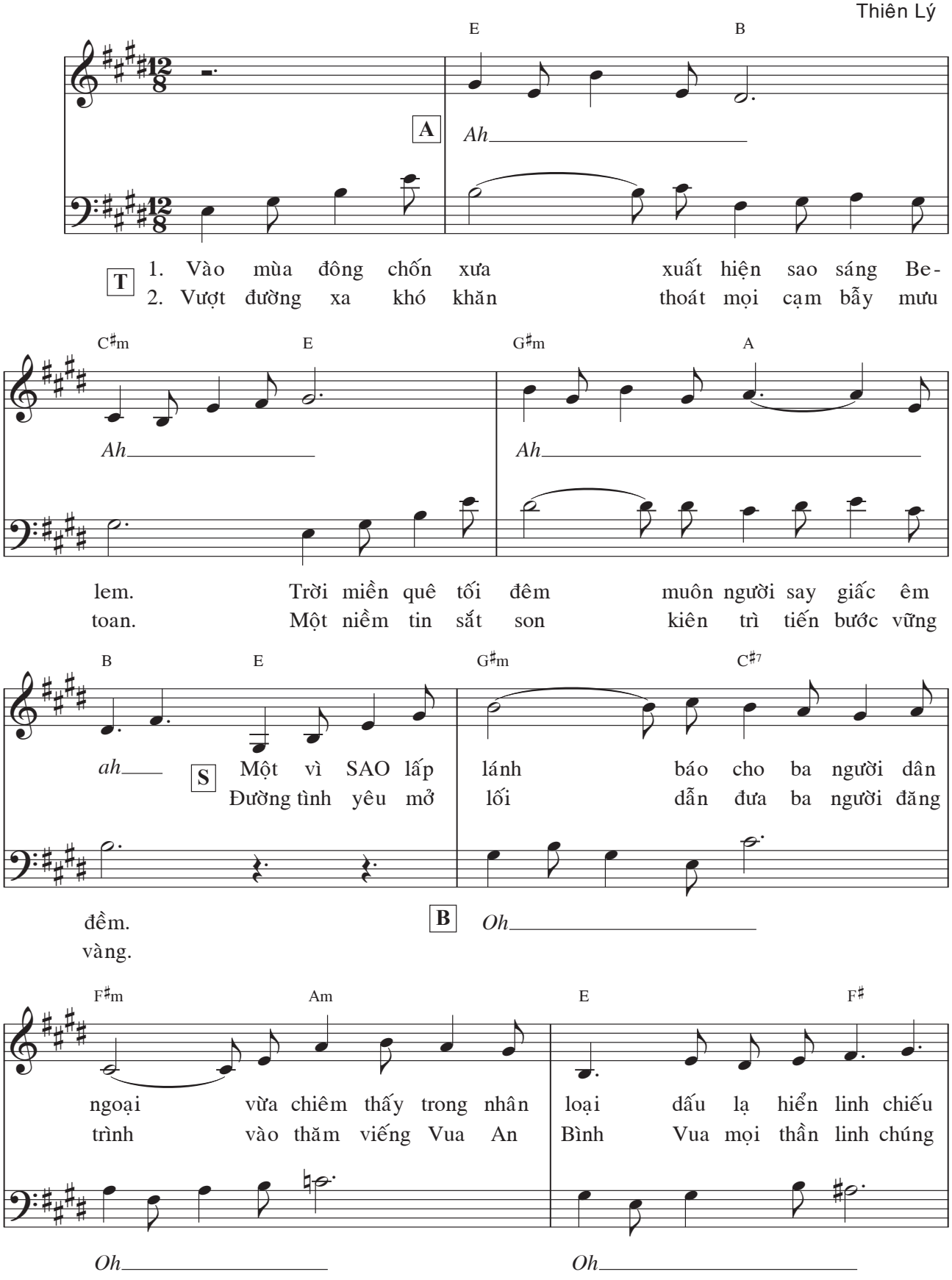

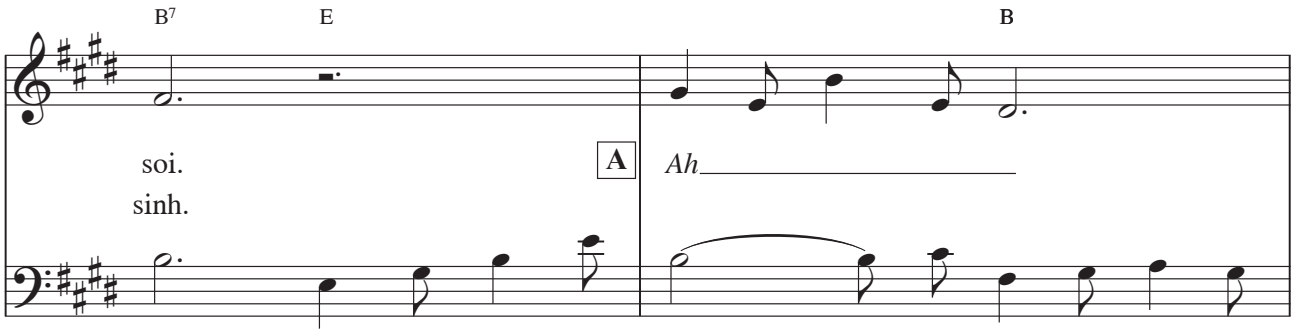
B7
E
B
soi.
sinh.
A
Ah
Oh.
T
Rộn ràng vui bước chân các nhà đạo sĩ lên
Được thỏa lòng khát khao các nhà đạo sĩ cúi

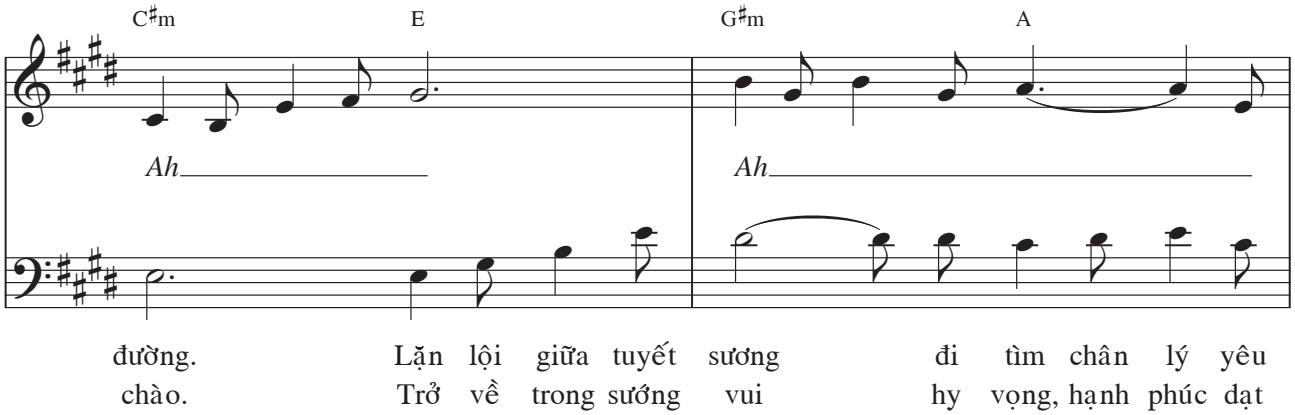
C♯m
E
G♯m
A
Ah
Ah
đường. Lặn lội giữa tuyết sương đi tìm chân lý yêu
chào. Trở về trong sướng vui hy vọng, hạnh phúc dạt

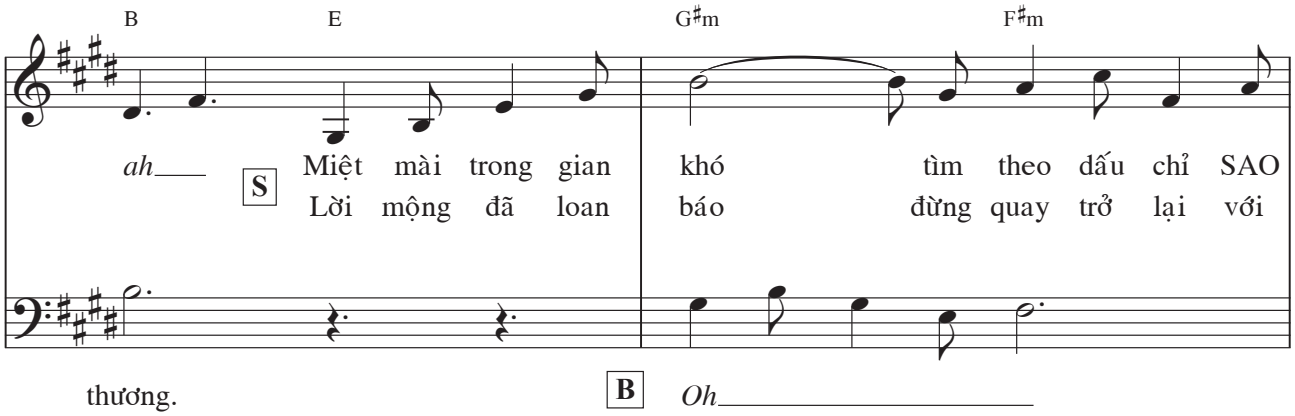
B
E
G♯m
F♯m
ah
S
Miệt mài trong gian khó tìm theo dấu chỉ SAO
Lời mộng đã loan báo đừng quay trở lại với
thương.
dào.
B
Oh

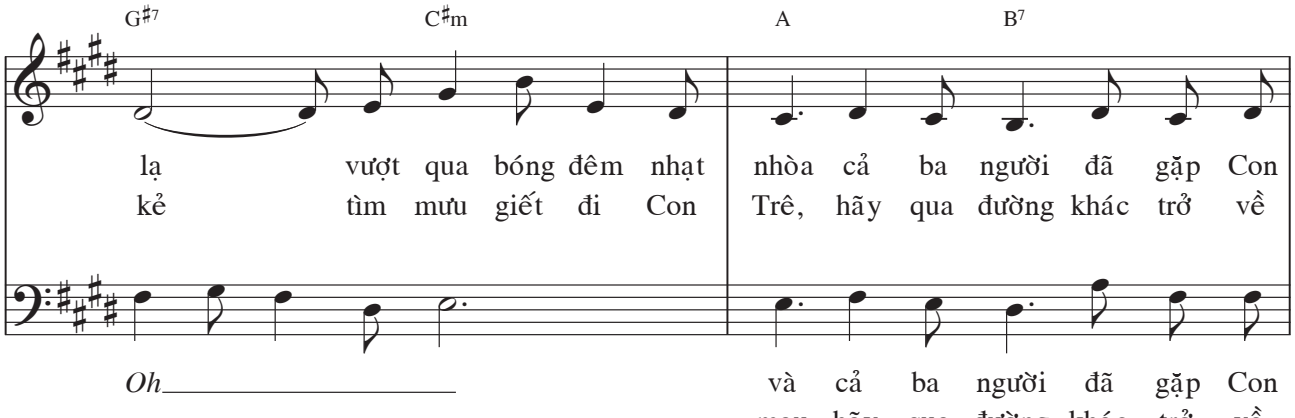
G♯7
C♯m
A
B7
lạ vượt qua bóng đêm nhạt nhòa cả ba người đã gặp Con
kẻ tìm mưu giết đi Con Trê, hãy qua đường khác trở về
Oh
và cả ba người đã gặp Con
mau hãy qua đường khác trở về

E F♯m B7 E G♯m

Chúa. S+A ĐK: Ba vua vui mừng khi
quê. vua tôn thờ lạy

Chúa. T+B Đến nơi ngắm
quê. Chúc khen Chúa

C♯7 F♯m

xem thấy Vị Cứu Tinh, ngắm nhìn say
Con Chúa Trời sáng danh, giáng trần trong

xem và cung kính
Con tràn ân thánh

B7 E F♯m B

sưa Đấng vừa mới sinh. Người chính là Vua nhân
hang đá nghèo vắng tanh. Tặng kính Hài Nhi lễ

Chúa mới giáng sinh chính là Vua nhân
giữa chốn vắng tanh kính Hài Nhi lễ

G♯m B7 1. E B7 2. E

loại hằng đợi trông nay giáng sinh hiển vinh. Ba . . . .
vật là vàng kim với nhũ hương mộc . . . . dược.

loại thật uy linh.
vật hương mến . . . . thương.

Lời Ru Thánh

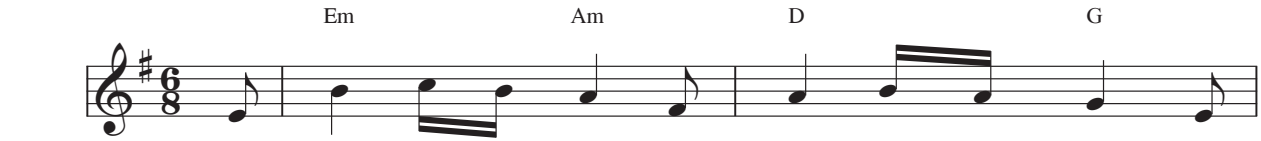

Đk: Mẹ ôm bé Giê - su Mẹ ru suốt đêm khuya. Một

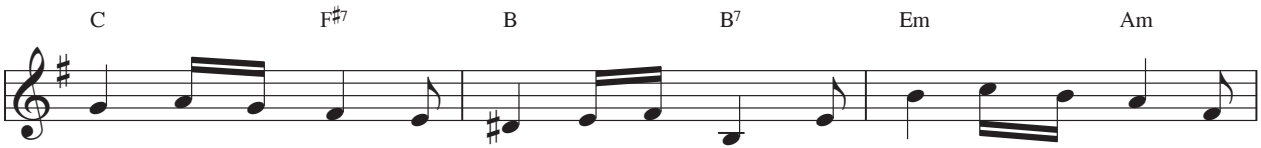

đêm tuyết rơi nhiều tiêu điều hang đá nghèo. Ngàn sao sáng trên cao lặng

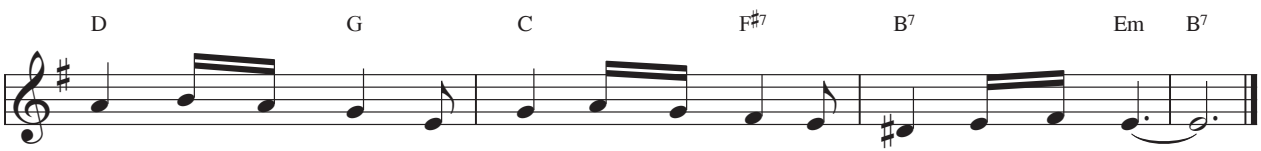

nghe tiếng ngọt ngào. Mẹ ru Chúa đêm nào đi vào trong giấc mơ.

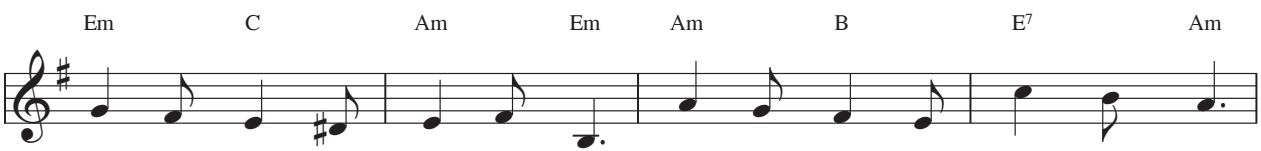

1. Ẵm trên tay Hài Nhi bé bỏng. Rét run trong lạnh giá đêm đông.
2. Ẵm êm trong vòng tay của Mẹ. Bé Giê - su lặng ngủ miên man.

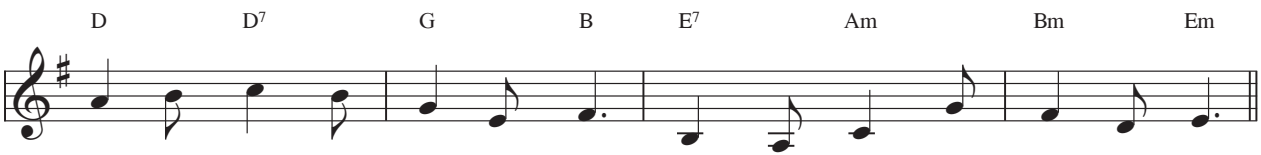

Mẹ cung kính thay cả trần gian. Tôn thờ Thiên Chúa Vua tình yêu.
Mẹ âu yếm hôn cả vầng trán. Người mỉm cười giấc mơ bình an.

Tiếng Muôn Thiên Thần

Nhạc: I. Watts
Lời: Lm. Kim Long

1. Tiếng muôn Thiên Thần hỷ hoan ca mừng lừng vang đồng
2. Sống trong u hoài đã bao năm trường giờ đây ngàn
3. Hãy mau trông nhìn ánh sao rạng ngời nào ta cùng
4. Joy to the world the Lord is come: Let earth re -
5. Joy to the world the Sav - iour reigns: Let men their

xanh đêm vắng. Chúa sáng danh trên trời chúc thái an
dân vui sướng. Bóng tối nay xa nhòa ánh sáng lên
mau đi tới. Kính bái Vua thiên đình giáng thế đem
ceive her king. Let ev - evry heart pre - pare Him
songs em - ploy. While fields and floods, rocks, hills and

cho đời. ĐK: Người người dạt dào niềm vui. Đất
chan hòa.
an bình.
Room. And Heaven and na - ture sing. And
plains.

ĐK: Người người dạt dào niềm
And Heaven and na - ture

trời ngợp đầy hạnh phúc. Trong
Heaven and na - ture sing. And

vui ngàn trời ngợp đầy hạnh
sing and Heaven and na - ture

giờ phút linh thiêng Chúa Con ra đời.
Hea - ven and Heavn - and na - ture sing.

phúc linh thiêng Chúa Con ra đời.
sing and Heaven and na - ture sing.